

Tabela de Pavimentação Asfáltica (CBUQ)				
Nome da via	Material	Espessura (m)	Área (m²)	Volume (m³)
Pavimentação Asfáltica em CBUQ - Base solo/brita				
RUA PADRE GANGANA	Concreto asfáltico	0,03 m	750,20 m²	22,51 m³
RUA PADRE GANGANA	Imprimação	0,00 m	750,20 m²	0,00 m³
RUA PADRE GANGANA	Pintura de Ligação	0,00 m	750,20 m²	0,00 m³
Pavimentação Asfáltica em CBUQ - Base solo/brita				
RUA MTE. JOAQUIM PINTO	Concreto asfáltico	0,03 m	681,16 m²	20,43 m³
RUA MTE. JOAQUIM PINTO	Imprimação	0,00 m	681,16 m²	0,00 m³
RUA MTE. JOAQUIM PINTO	Pintura de Ligação	0,00 m	681,16 m²	0,00 m³
Pavimentação Asfáltica em CBUQ - Base solo/brita				
RUA ALTAIR CORDEIRO	Concreto asfáltico	0,03 m	1.779,56 m²	53,39 m³
RUA ALTAIR CORDEIRO	Imprimação	0,00 m	1.779,56 m²	0,00 m³
RUA ALTAIR CORDEIRO	Pintura de Ligação	0,00 m	1.779,56 m²	0,00 m³
Pavimentação Asfáltica em CBUQ - Base solo/brita				
RUA PADRE MELQUIADES	Concreto asfáltico	0,03 m	3.575,58 m²	107,27 m³
RUA PADRE MELQUIADES	Imprimação	0,00 m	3.575,58 m²	0,00 m³
RUA PADRE MELQUIADES	Pintura de Ligação	0,00 m	3.575,58 m²	0,00 m³
Pavimentação Asfáltica em CBUQ - Base solo/brita				
RUA PADRE WILBALDO	Concreto asfáltico	0,03 m	691,64 m²	20,75 m³
RUA PADRE WILBALDO	Imprimação	0,00 m	691,64 m²	0,00 m³
RUA PADRE WILBALDO	Pintura de Ligação	0,00 m	691,64 m²	0,00 m³
Pavimentação Asfáltica em CBUQ - Base solo/brita				
RUA PADRE MARTINS	Concreto asfáltico	0,03 m	1.165,50 m²	34,96 m³
RUA PADRE MARTINS	Imprimação	0,00 m	1.165,50 m²	0,00 m³
RUA PADRE MARTINS	Pintura de Ligação	0,00 m	1.165,50 m²	0,00 m³

Tabela de Meio-fio e Sarjeta - Trecho reto extrusados	
Nome da via	Comprimento (m)
RUA PADRE GANGANA	215,36 m
RUA MTE JOAQUIM PINTO	195,64 m
RUA ALTAIR CORDEIRO	581,18 m
RUA PADRE MELQUIADES	888,81 m
RUA PADRE WILBALDO	231,08 m
RUA PADRE MARTINS	259,55 m

Tabela de Meio-fio de travamento	
Nome da via	Comprimento (m)
RUA PADRE GANGANA	7,00 m
RUA MTE JOAQUIM PINTO	7,00 m
RUA ALTAIR CORDEIRO	16,00 m
RUA PADRE MELQUIADES	15,02 m
RUA PADRE WILBALDO	6,23 m
RUA PADRE MARTINS	9,43 m

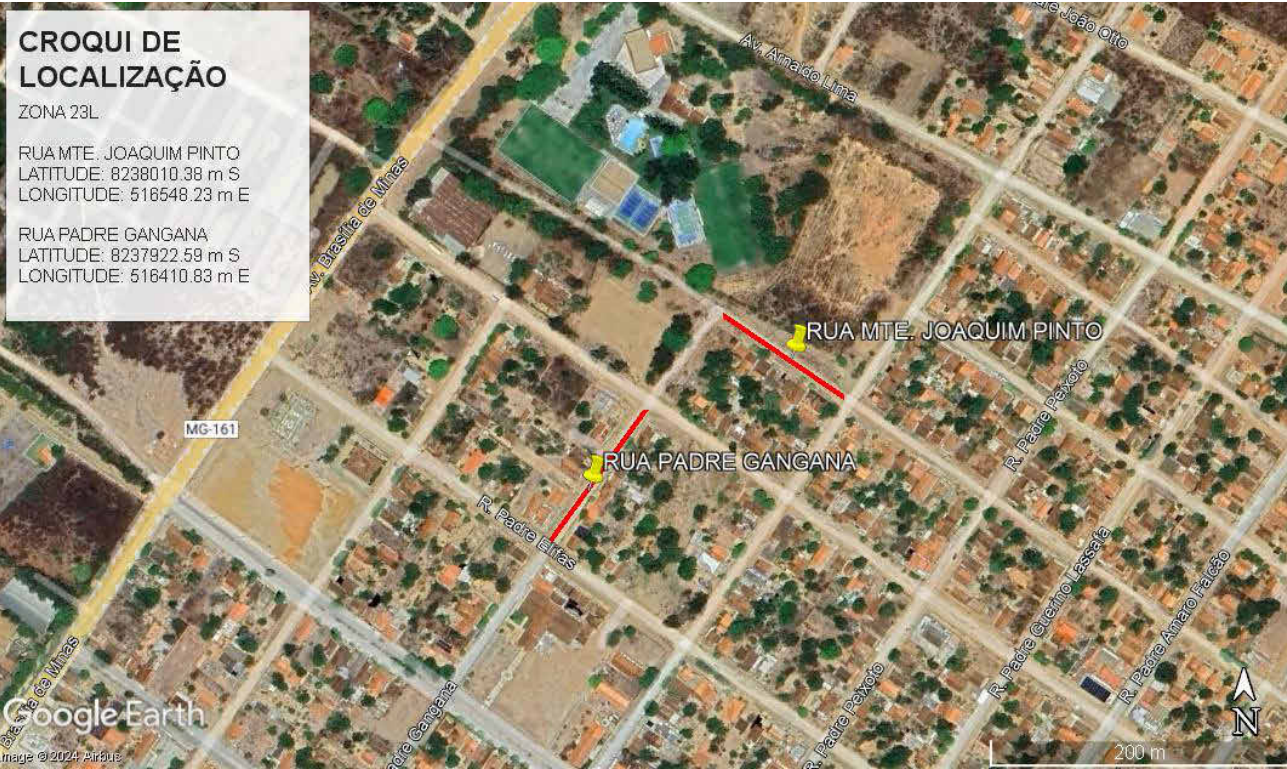

CONTRATADA:		CONTRATANTE:	
 CNPJ Nº: 16.783.066/0001-35 AVENIDA MESTRA FRINHA, Nº 726 - 1º ANDAR, CIDADE SANTA MARIA MONTES CLAROS/MG - CEP: 39401-074		 CNPJ Nº: 22.679.153/0001-40 AVENIDA MONTES CLAROS, Nº 243 - CENTRO SÃO FRANCISCO/MG - CEP: 39300-000	
RESPONSÁVEL TÉCNICO:		RESPONSÁVEL LEGAL:	
GERALDO DIAS PEREIRA JÚNIOR CREA/CAU: 248.562/D		PREFEITO(A) MUNICIPAL DE SÃO FRANCISCO-MG	
EXECUÇÃO DA 6ª ETAPA DE PAVIMENTAÇÃO ASFÁLTICA EM CBUQ, EM DIVERSAS RUAS DO MUNICÍPIO DE SÃO FRANCISCO, CONFORME CONTRATO DE FINANCIAMENTO Nº 0610.213-92			
DESCRIÇÃO: PLANTA DE COTAS E HUMANIZADA DAS RUAS ANTONIO E CORONEL NUNES			
ENDEREÇO DA OBRA: DIVERSOS LOGRADOUROS NA SEDE DO MUNICÍPIO DE SÃO FRANCISCO-MG			
MUNICÍPIO: MUNICÍPIO DE SÃO FRANCISCO-MG		DATA INICIAL: 23 DE ABRIL DE 2024	
FASE DO PROJETO: FINAL	ART/RRT: MG20242936357	DATA DA REV.:	
REFERÊNCIA DO PROJETO: 2334	ESCALA: INDICADAS	Nº REVISÃO:	03/06